Программное обеспечение для создания и проведения тестов

К программам для тестирования знаний предъявляется ряд требований:

- Применения мультимедийных технологий при создании тестов.
- Возможность использования различных типов вопросов.
- Возможность создания выходных документов (ведомостей, протоколов и т.д.) по результатам теста.
- Проведение тестирования в сети и локально.
- Интуитивно понятный пользовательский интерфейс как при создании теста, так и при тестировании.
- Хранение и анализ результатов тестирования.

Программы для тестирования знаний поддерживают следующие типы вопросов:

- Выбор одного правильного ответа из списка вариантов
- Выбор нескольких правильных ответов из списка вариантов
- Ввод прямого ответа (текст, число, дата)
- Ввод правильной последовательности
- Установление соответствия
- Выбор правильного ответа из списка вариантов ответов (ответы в списке перемешиваются)

easyQuizzy

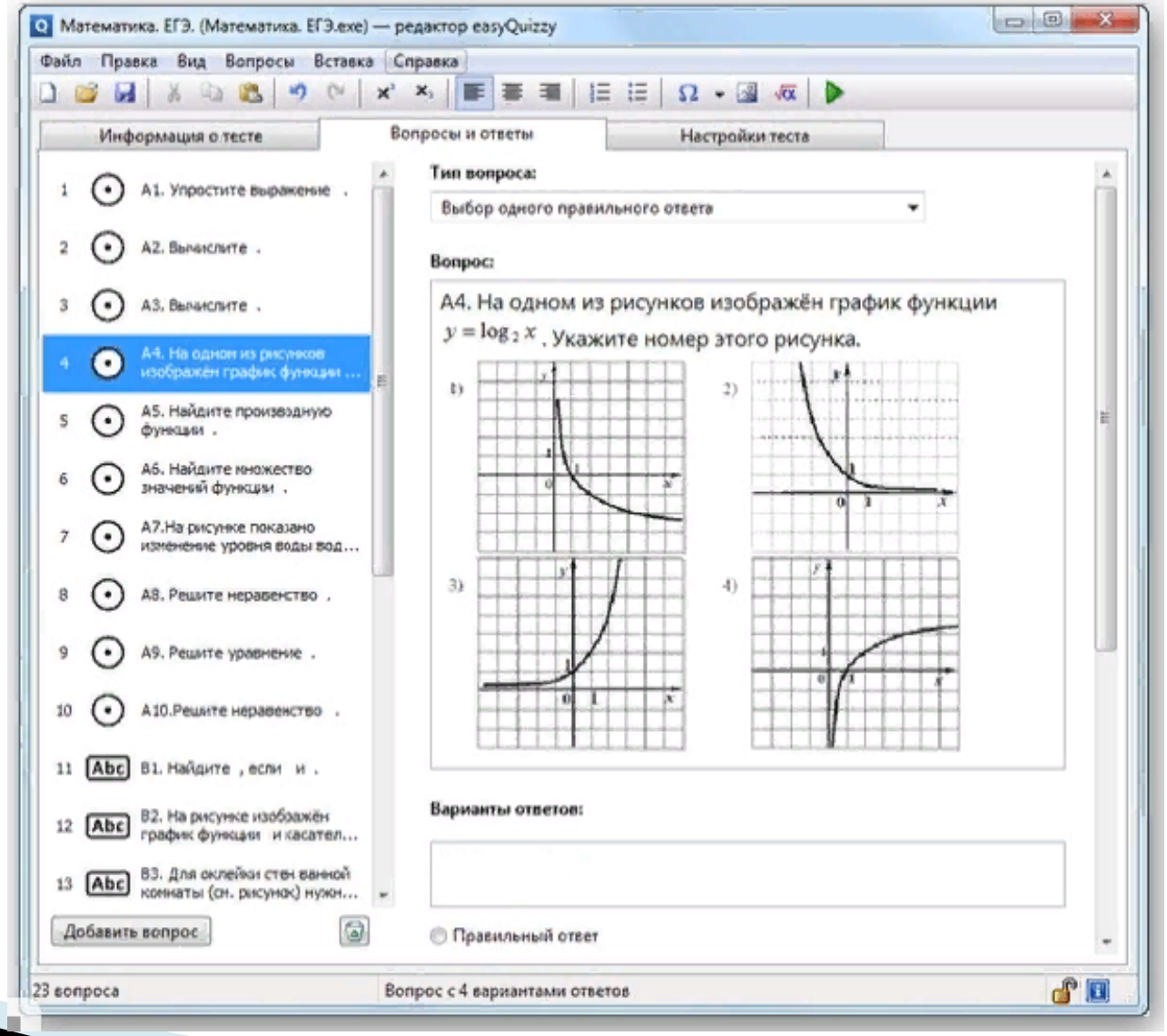
Математика. ЕГЭ. (Математика. ЕГЭ.exe) — редактор easyQuizzy
Файл Правка Вид Вопросы Вставка Справка
Информация о тесте
Вопросы и ответы
Настройки теста
1 A1. Упростите выражение .
2 A2. Вычислите .
3 A3. Вычислите .
4 A4. На одном из рисунков изображён график функции ...
5 A5. Найдите производную функции .
6 A6. Найдите множество значений функции .
7 A7.На рисунке показано изменение уровня воды вод...
8 A8. Решите неравенство .
9 A9. Решите уравнение .
10 A10.Решите неравенство .
11 B1. Найдите , если и .
12 B2. На рисунке изображён график функции и касател...
13 B3. Для оклейки стен ванной комнаты (см. рисунок) нужн...
Добавить вопрос
Тип вопроса:
Выбор одного правильного ответа
Вопрос:
A4. На одном из рисунков изображён график функции $y = \log_2 x$. Укажите номер этого рисунка.
Варианты ответов:
Правильный ответ
23 вопроса
Вопрос с 4 вариантами ответов

INDIGO

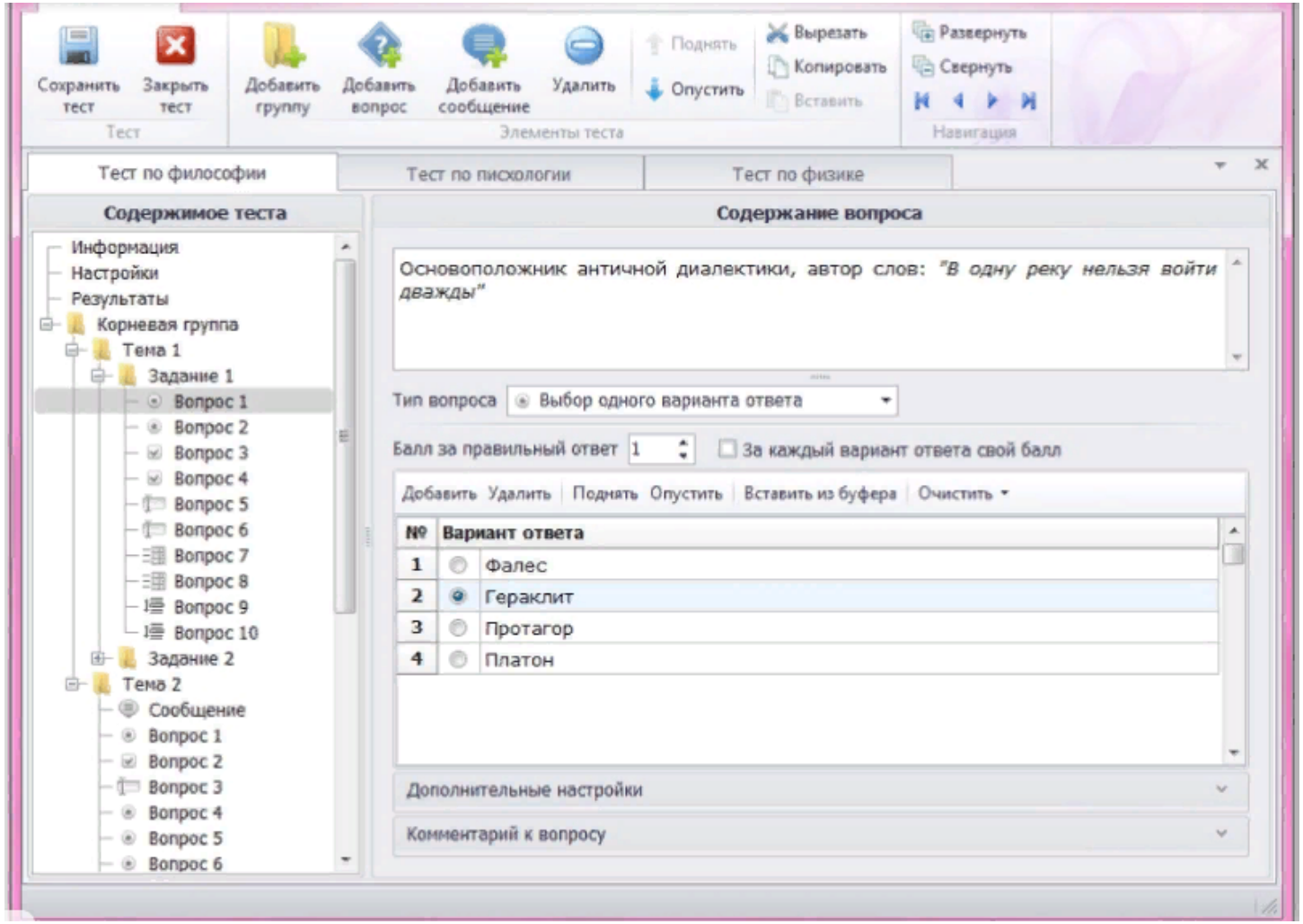
Сохранить тест
Закрыть тест
Тест
Добавить группу
Добавить вопрос
Добавить сообщение
Удалить
Поднять
Опустить
Вырезать
Копировать
Вставить
Элементы теста
Развернуть
Свернуть
Навигация
Тест по философии
Тест по психологии
Тест по физике
Содержимое теста
Информация
Настройки
Результаты
Корневая группа
Тема 1
Задание 1
Вопрос 1
Вопрос 2
Вопрос 3
Вопрос 4
Вопрос 5
Вопрос 6
Вопрос 7
Вопрос 8
Вопрос 9
Вопрос 10
Задание 2
Тема 2
Сообщение
Вопрос 1
Вопрос 2
Вопрос 3
Вопрос 4
Вопрос 5
Вопрос 6
Содержание вопроса
Основоположник античной диалектики, автор слов: "В одну реку нельзя войти дважды"
Тип вопроса
Выбор одного варианта ответа
Балл за правильный ответ
1
За каждый вариант ответа свой балл
Добавить
Удалить
Поднять
Опустить
Вставить из буфера
Очистить
№
Вариант ответа
1
Фалес
2
Гераклит
3
Протагор
4
Платон
Дополнительные настройки
Комментарий к вопросу

TestOfficePro

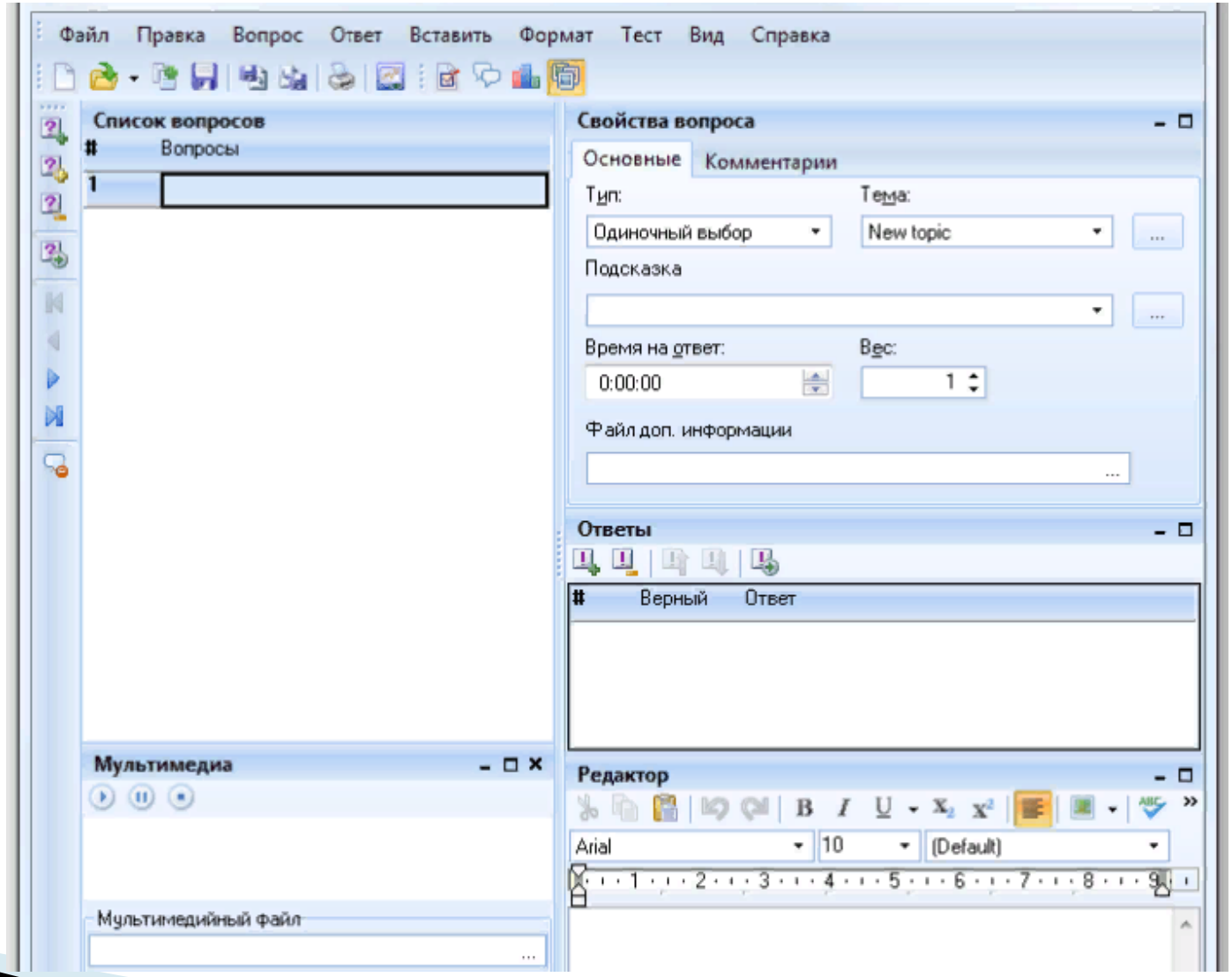

ADTester

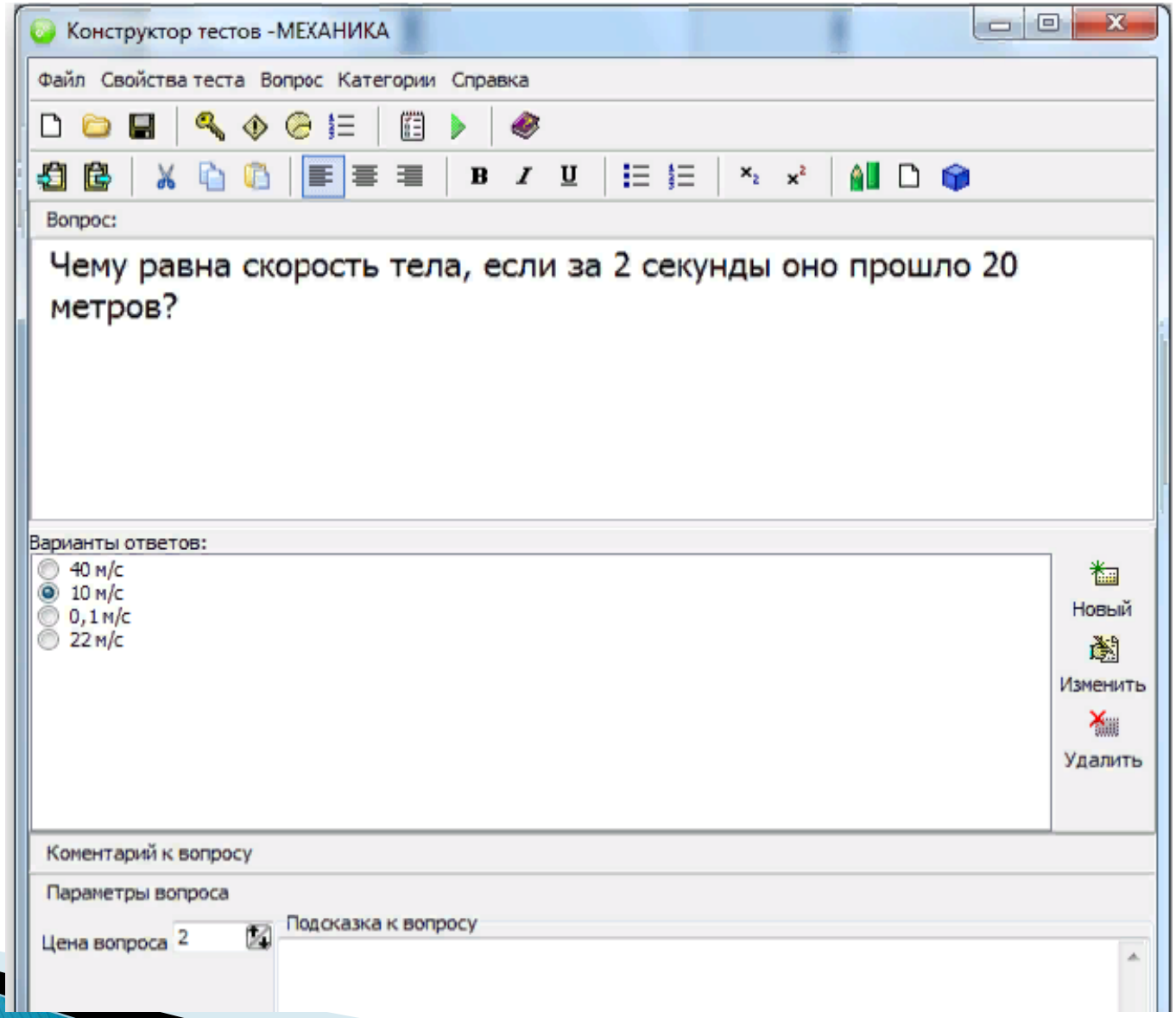
Конструктор тестов -МЕХАНИКА
Файл Свойства теста Вопрос Категории Справка
Вопрос:
Чему равна скорость тела, если за 2 секунды оно прошло 20 метров?
Варианты ответов:
40 м/с
10 м/с
0,1 м/с
22 м/с
Новый
Изменить
Удалить
Коментарий к вопросу
Параметры вопроса
Цена вопроса 2
Подсказка к вопросу

Айрен

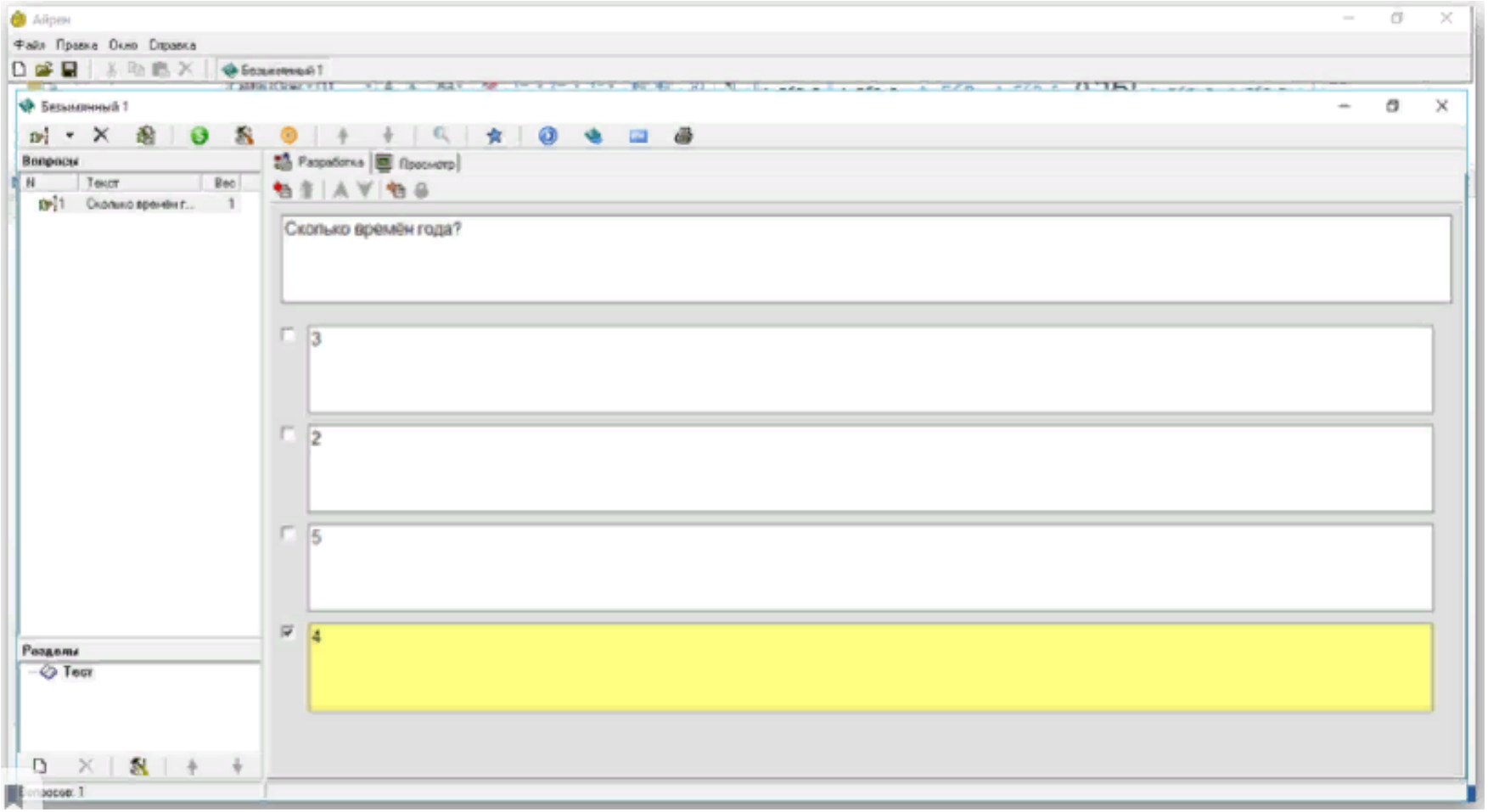
Айрен
Файл Правка Окно Справка
Безымянный 1
Безымянный 1
Вопросы
N
Текст
Вес
1
Сколько времён г...
1
Разработка
Просмотр
Сколько времён года?
3
2
5
4
Разделы
Тест

PowerPoint

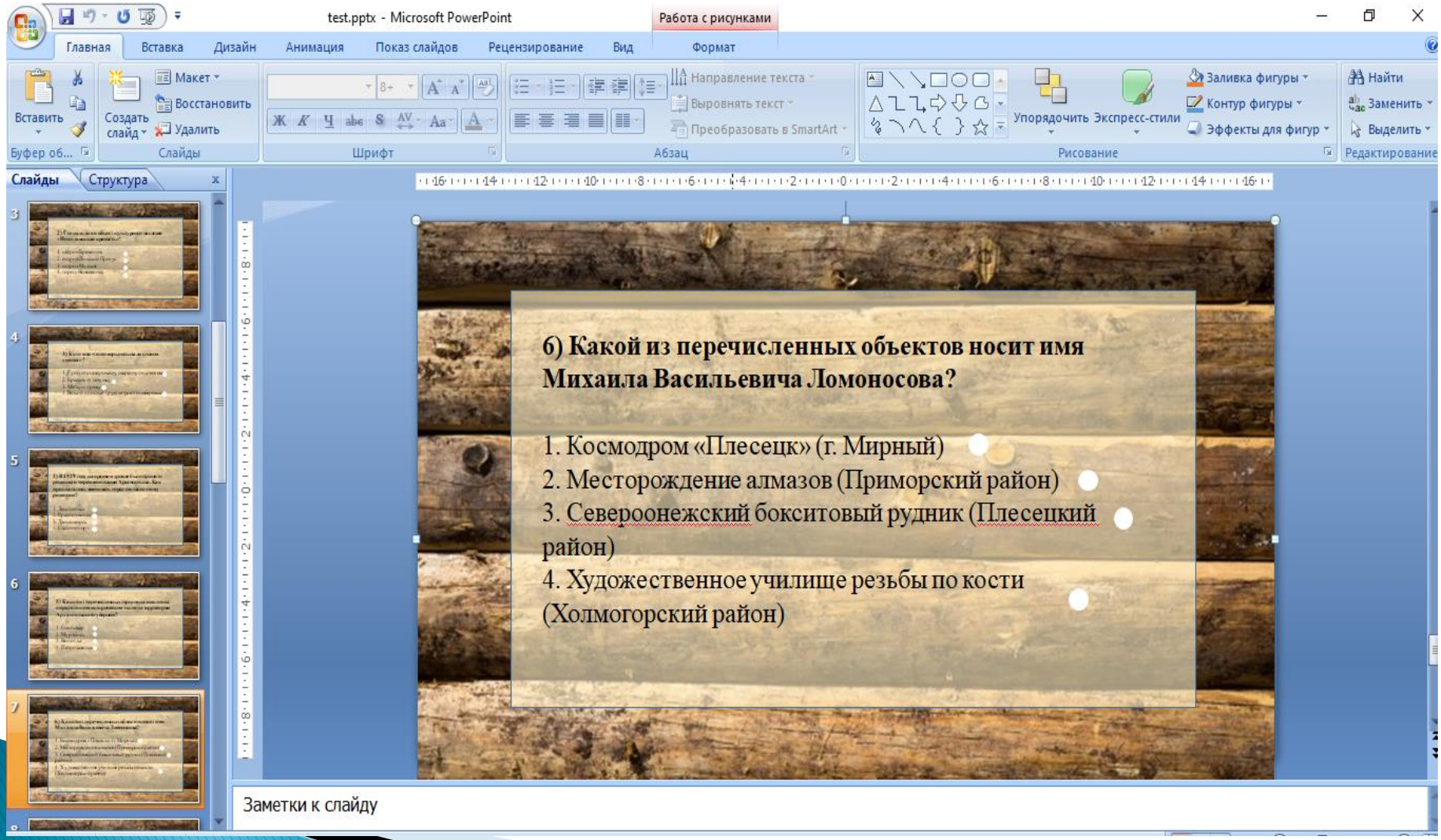
test.pptx - Microsoft PowerPoint
Работа с рисунками
Главная
Вставка
Дизайн
Анимация
Показ слайдов
Рецензирование
Вид
Формат
Вставить
Создать слайд
Макет
Восстановить
Удалить
Направление текста
Выровнять текст
Преобразовать в SmartArt
Упорядочить
Экспресс-стили
Заливка фигуры
Контур фигуры
Эффекты для фигур
Найти
Заменить
Выделить
Буфер об...
Слайды
Шрифт
Абзац
Рисование
Редактирование
Слайды
Структура
6) Какой из перечисленных объектов носит имя Михаила Васильевича Ломоносова?
1. Космодром «Плесецк» (г. Мирный)
2. Месторождение алмазов (Приморский район)
3. Североонежский бокситовый рудник (Плесецкий район)
4. Художественное училище резьбы по кости (Холмогорский район)
Заметки к слайду
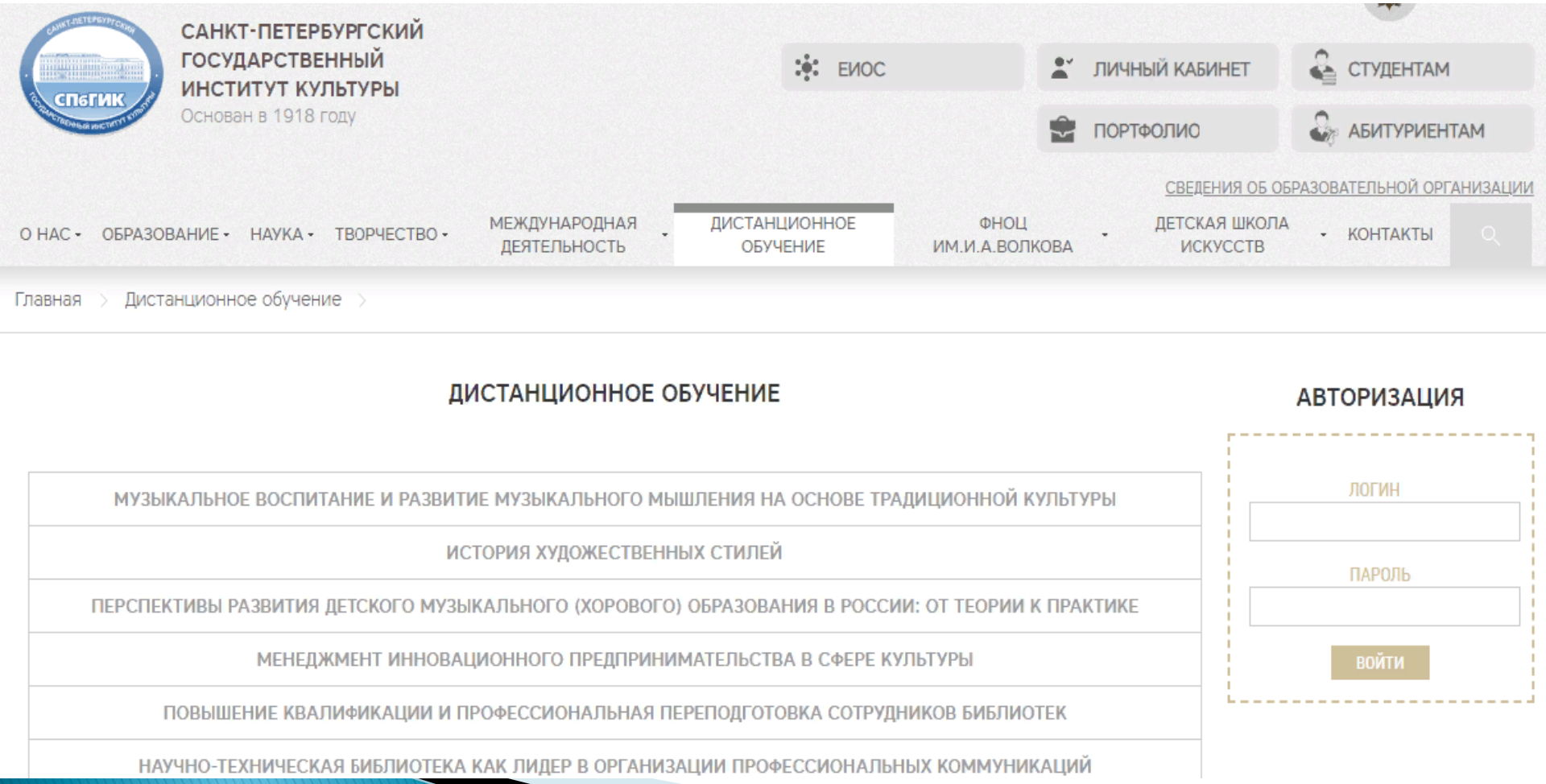
Сетевой способ проведения тестирования наиболее удобный, но он требует разработки специального модуля на сайте учреждения